

對照表：113 年-115 年性別與尊重結合 12 年國民基本教育課程綱要之性別平等教育議題

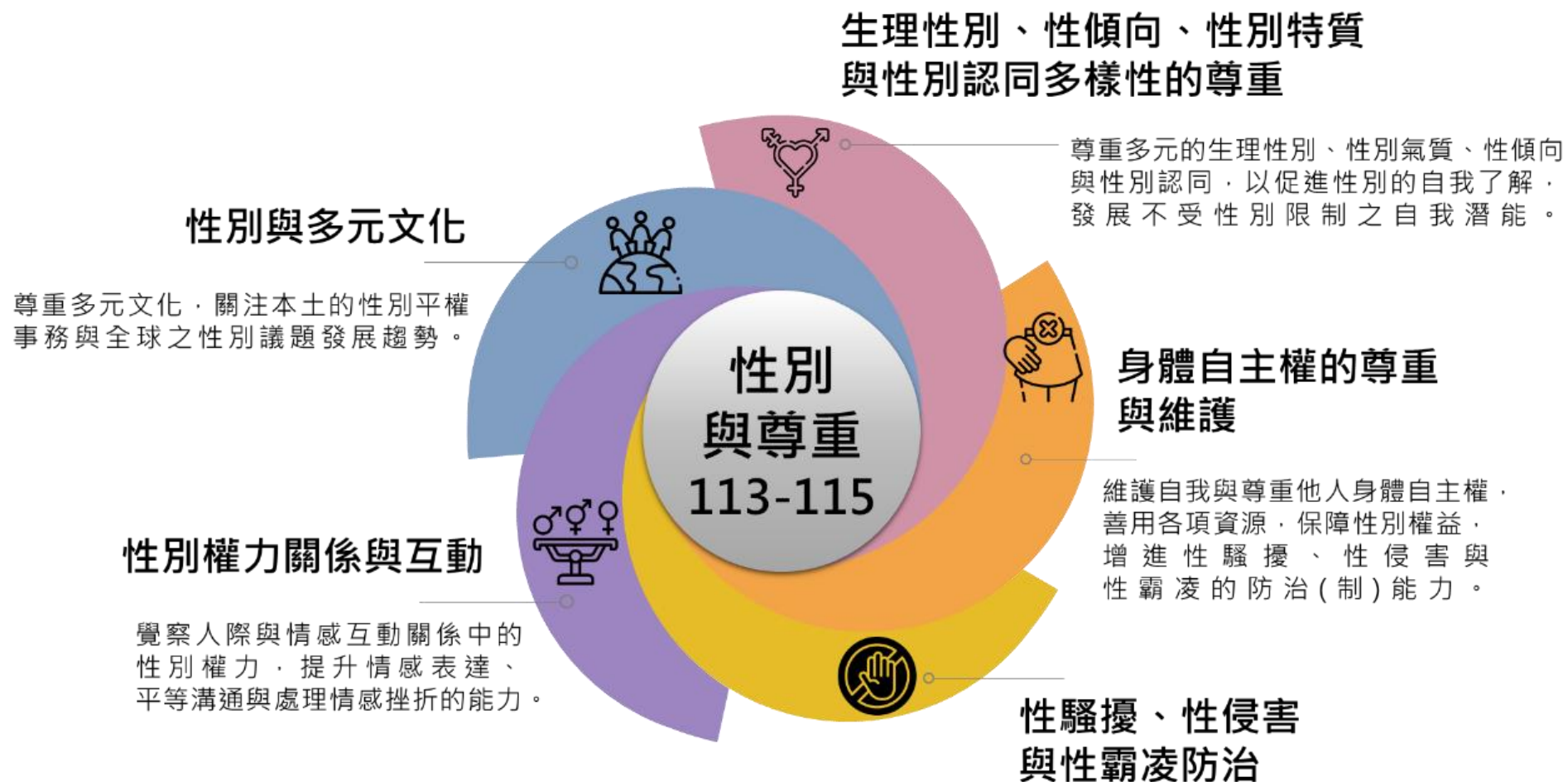

教育階段	12年國民基本教育課程綱要議題核心素養、學習主題及實質內涵				
	生理性別、性傾向、性別特質與性別認同多樣性的尊重	身體自主權的尊重與維護	性騷擾、性侵害與性霸凌的防治	性別權力關係與互動	性別與多元文化
國民小學	<p>性E1 認識生理性別、性傾向、性別特質與性別認同的多元面貌。</p> <p>性E2 覺知身體意象對身心的影響</p>	<p>性E4 認識身體界限與尊重他人的身體自主權。</p>	<p>性E5 認識性騷擾、性侵害、性霸凌的概念及其求助管道</p>	<p>性E10 辨識性別刻板的情感表達與人際互動。</p> <p>性E11 培養性別間合宜表達情感的能力。</p>	<p>性E12 了解與尊重家庭型態的多樣性。</p> <p>性E13 了解不同社會中的性別文化差異。</p>
國民中學	<p>性J1 接納自我與尊重他人的性傾向、性別特質與性別認同。</p> <p>性J2 釐清身體意象的性別迷思。</p>	<p>性J4 認識身體自主權相關議題，維護自己與尊重他人的身體自主權。</p>	<p>性J5 辨識性騷擾、性侵害與性霸凌的樣態，運用資源解決問題。</p>	<p>性J11 去除性別刻板與性別偏見的情感表達與溝通，具備與他人平等互動的能力。</p> <p>性J12 省思與他人的性別權力關係，促進平等與良好的互動。</p>	<p>性J13 分析情感關係中的性別權力議題，養成溝通協商與提升處理情感挫折的能力。</p> <p>性J14 反思各種互動中的性別權力關係。</p>
高級中學	<p>性U1 肯定自我與接納他人的性傾向、性別特質與性別認同。</p> <p>性U2 探究社會文化與媒體對身體意象的影響</p>	<p>性U4 維護與捍衛自己的身體自主權，並尊重他人的身體自主權。</p>	<p>性U5 探究性騷擾、性侵害與性霸凌相關議題，並熟知權利救濟的管道與程序。</p>	<p>性U11 分析情感關係中的性別權力議題，養成溝通協商與提升處理情感挫折的能力。</p> <p>性U12 反思各種互動中的性別權力關係。</p>	<p>性U13 認識本土與國際社會的性別與家庭議題。</p> <p>性U14 善用資源以拓展性別平等的本土與國際視野。</p>
其他跨學層	<p>性A1 尊重多元的生理性別、性別氣質、性傾向與性別認同，以促進性別的自我了解，發展不受性別限制之自我潛能</p>	<p>性A3 維護自我與尊重他人身體自主權，善用各項資源，保障性別權益，增進性騷擾、性侵害與性霸凌的防治(制)能力。</p>		<p>性C2 覺察人際互動與情感關係中的性別權力，提升情感表達、平等溝通與處理情感挫折的能力。</p>	<p>性C3 尊重多元文化，關注本土的性別平權事務與全球之性別議題發展趨勢。</p>

臺北市 113 年度「課程與教學小組」推展性別平等教育

實施計畫架構表

學層	組別	承辦學校	工作項目	預計辦理時間	核心素養 實質內涵
統籌	課教小組	麗湖國小	1. 臺北市政府第 10 屆性別平等教育委員會課教小組工作會議（1 年 4 次） 2. 各級學校推動學生性別平等素養漂書箱暨 SDGs 主題佈展計畫	<input checked="" type="checkbox"/> 上半年 <input checked="" type="checkbox"/> 下半年	<input checked="" type="checkbox"/> 性 A1 <input checked="" type="checkbox"/> 性 A3 <input checked="" type="checkbox"/> 性 C2 <input checked="" type="checkbox"/> 性 C3 <input type="checkbox"/> 無/不適用
高中	資源中心學校	大理高中	1. 統籌規劃高中職 113-115 年度總計畫。 2. 定期召開高中職組性別平等教育工作會議。 3. 協同重點學校辦理性別平等教育融入各領域教師增能研習活動。	<input checked="" type="checkbox"/> 上半年 <input type="checkbox"/> 下半年	<input type="checkbox"/> 性 U1、性 U2 <input checked="" type="checkbox"/> 性 U4 <input checked="" type="checkbox"/> 性 U5 <input type="checkbox"/> 性 U11、性 U12 <input type="checkbox"/> 性 U13、性 U14 <input type="checkbox"/> 無/不適用
	重點學校	幼華高中	1. 辦理性別平等教育融入各領域教師增能研習活動，主題：「性騷擾、性侵害與性霸凌的防治」。 2. 臺北市各級學校性別平等教育委員會學生培力（研習）	<input checked="" type="checkbox"/> 上半年 <input type="checkbox"/> 下半年	<input type="checkbox"/> 性 U1、性 U2 <input checked="" type="checkbox"/> 性 U4 <input checked="" type="checkbox"/> 性 U5 <input type="checkbox"/> 性 U11、性 U12 <input type="checkbox"/> 性 U13、性 U14 <input type="checkbox"/> 無/不適用
國中	資源中心學校	成淵高中	1. 協助重點學校教師增能研習之執行。	<input checked="" type="checkbox"/> 上半年 <input type="checkbox"/> 下半年	<input type="checkbox"/> 性 J1、性 J2 <input type="checkbox"/> 性 J4 <input checked="" type="checkbox"/> 性 J5 <input type="checkbox"/> 性 J11、性 J12 <input type="checkbox"/> 性 J13、性 J14 <input type="checkbox"/> 無/不適用
	重點學校	瑠公國中 北安國中 景興國中 西湖國中	1. 113 年辦理性別平等教育融入各領域教師增能研習活動，主題：「性騷擾、性侵害與性霸凌的防治」 2. 預計 114-115 年辦理性別權力關係與互動、性別與多元文化主題之性別平等教育融入各領域教師增能研習活動	<input checked="" type="checkbox"/> 上半年 <input type="checkbox"/> 下半年	<input type="checkbox"/> 性 J1、性 J2 <input type="checkbox"/> 性 J4 <input checked="" type="checkbox"/> 性 J5 <input type="checkbox"/> 性 J11、性 J12 <input type="checkbox"/> 性 J13、性 J14 <input type="checkbox"/> 無/不適用
國小	資源中心	潭美國小	1. 113 年度國民小學性別平等教育資源中心學校計畫	<input checked="" type="checkbox"/> 全年度 <input checked="" type="checkbox"/> 上半年	<input type="checkbox"/> 性 E1、性 E2 <input checked="" type="checkbox"/> 性 E4

	學校		<p>2. 113 年度國小「身體自主 ING、傷害防治不 NG」性別與尊重課程與教學獲獎教師教材精進工作坊</p> <p>3. 113 年度國小「身體自主 ING、傷害防治不 NG」性別與尊重融入課程與教學專書編輯</p>	<p>■下半年</p> <p>■下半年</p>	<p>■性 E5</p> <p><input type="checkbox"/>性 E10、性 E11</p> <p><input type="checkbox"/>性 E12、性 E13</p> <p><input type="checkbox"/>無/不適用</p>
	重點學校	<p>關渡國小</p> <p>古亭國小</p> <p>中山國小</p> <p>永春國小</p> <p>河堤國小</p>	<p>1. 113 年度國小「身體自主 ING、傷害防治不 NG」性別與尊重融入領域課程與教學工作坊</p> <p>2. 113 年度國小「身體自主 ING、傷害防治不 NG」性別與尊重融入領域課程與教學活動設計比賽</p> <p>3. 113 年度國小「身體自主 ING、傷害防治不 NG」性別與尊重融入領域課程與教學成果發表暨論壇</p>	<p>■全年度</p> <p>■上半年</p> <p>■上半年</p> <p>■下半年</p>	<p><input type="checkbox"/>性 E1、性 E2</p> <p>■性 E4</p> <p>■性 E5</p> <p><input type="checkbox"/>性 E10、性 E11</p> <p><input type="checkbox"/>性 E12、性 E13</p> <p><input type="checkbox"/>無/不適用</p>
國中小	輔導團	麗湖國小	臺北市國民教育輔導團性別平等教育輔導小組112 學年度輔導工作計畫	<p>■上半年</p> <p>■下半年</p>	<p>■性 E1、性 E2</p> <p>性 J1、性 J2</p> <p>■性 E4、性 J4</p> <p>■性 E5、性 J5</p> <p>■性 E10、性 E11</p> <p>性 J11、性 J12</p> <p>■性 E12、性 E13</p> <p>性 J13、性 J14</p> <p><input type="checkbox"/>無/不適用</p>
幼兒園	資源中心學校	南港幼兒園	<p>1. 統籌規劃 113-115 年度總計畫</p> <p>2. 召開幼兒園組性別平等教育工作会议</p> <p>3. 規劃幼兒園性平素養與學具研發討論會議、分區研習等相關幼兒園性別平等教育計畫</p>	<p>■上半年</p> <p>■下半年</p>	<p>■性 A1 ■性 A3</p> <p>■性 C2 ■性 C3</p> <p><input type="checkbox"/>無/不適用</p>
	資源中心學校	中正幼兒園	辦理幼兒園性別平等素養與學具研發討論會議及成果發表	<p>■上半年</p> <p>■下半年</p>	<p>■性 A1 <input type="checkbox"/>性 A3</p> <p>■性 C2 ■性 C3</p> <p><input type="checkbox"/>無/不適用</p>
	重點學校	逸仙國小附幼 玉成國小	<p>1. 辦理臺北市幼兒園性別平等教育教師專業知能分區研習</p> <p>(1)生理性別、性傾向、性別特質與</p>	<p>■上半年</p> <p>■下半年</p>	<p>■性 A1 ■性 A3</p> <p>■性 C2 ■性 C3</p> <p><input type="checkbox"/>無/不適用</p>

		附幼 日新國小 附幼 河堤國小 附幼 建安國小 附幼	性別認同多樣性的尊重 (2)身體自主權的尊重與維護 (3)性騷擾、性侵害與性霸凌的防治 (4)性別權力關係與互動 (5)性別與多元文化		
特教	資源中心學校	文山特殊學校	1. 統籌規劃 113-115 年度總計畫 2. 辦理全市「性別意識與素養」教師培力研習。 3. 規劃各校依學生障礙屬性開發性平課程或教材，供教師參酌使用。 4. 特教生性別平等教育教材開發成果發表會。	■上半年 ■下半年	■性 A1 ■性 A3 ■性 C2 □性 C3 □無/不適用
	重點學校	台北特教學校	1. 113 年度特教學校「人我界線分清楚、情緒感受多表達」性別與尊重融入領域課程與教學工作坊 2. 113 年度國小「人我界線分清楚、情緒感受多表達」性別與尊重融入領域課程與教學活動設計比賽 3. 購入 113 年度特教學校「人我界線分清楚、情緒感受多表達」性別與尊重課程與教學工作使用之教學材料與設計工具。	■上半年 ■下半年	■性 A1 ■性 A3 ■性 C2 □性 C3 □無/不適用